O PRESENTE

O mais completo guia da vida contemporânea

O PRESENTE

O mais completo guia da Vida Contemporânea

1° edição

2026

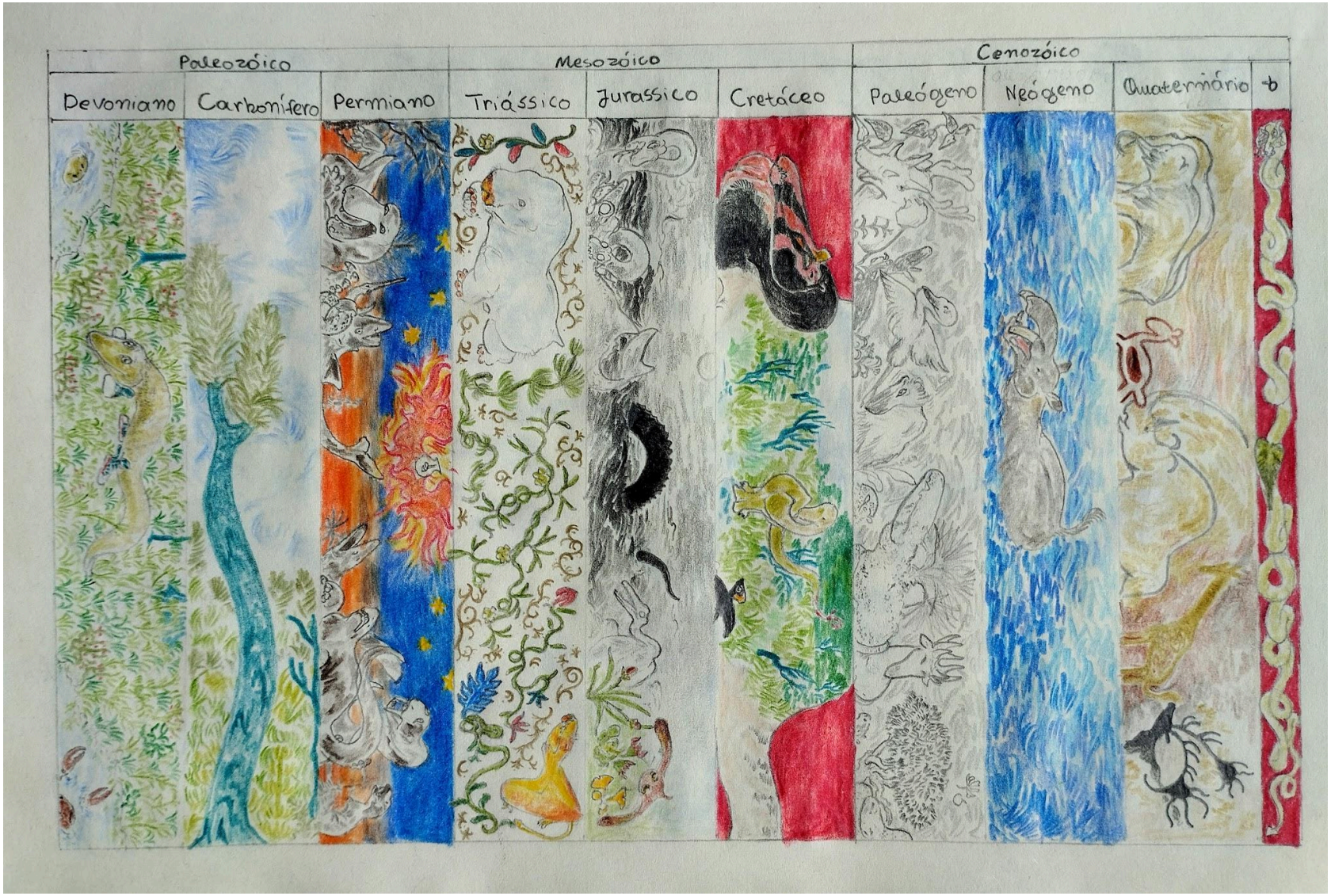
Paleozóico
Mesozóico
Cenozóico
Devoniano
Carbonífero
Permiano
Triássico
Jurassico
Cretáceo
Paleógeno
Neógeno
Quaternário
+b

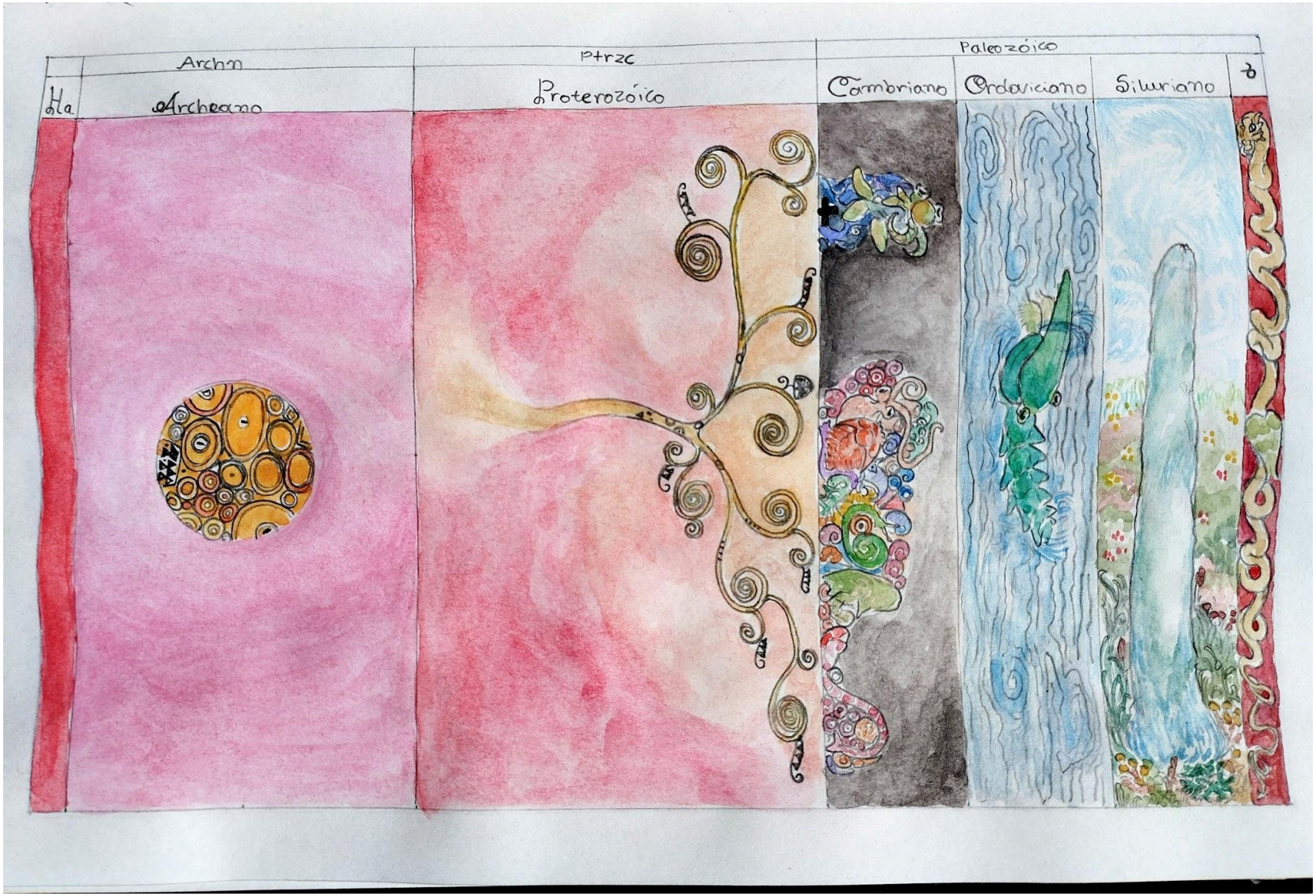
Ha
Archn
Arcbeano
Ptrzc
Proterozóico
Paleozóico
Cambriano
Ordoviciano
Siluriano
D

CONTEÚDOS

PREFÁCIO 8
IMAGENS 9
MURAIS 10
CERÂMICAS 11
INSETOS 12
ESQUEMAS BOTÂNICOS 13
INSELBERGIA 14
ISLAS 15
DINOSSAUROS 16
ARTEFATOS 17
SINAIS 18
EPÍLOGO 19

PREFÁCIO

Lorem ipsum dolor sit amet, consectetur adipiscing elit, sed do eiusmod tempor incididunt

Lorem ipsum dolor sit amet, consectetur adipiscing elit, sed do eiusmod tempor incididunt ut labore et dolore magna aliqua. Ut enim ad minim veniam, quis nostrud exercitation ullamco laboris nisi ut aliquip ex ea commodo consequat. Duis aute irure dolor in reprehenderit in voluptate velit esse cillum dolore eu fugiat nulla pariatur. Excepteur sint occaecat cupidatat non proident, sunt in culpa qui officia deserunt mollit anim id est laborum

IMAGENS

é fundamental preservar e registrar todas as espécies, ma

teriais ou imateriais, pois essas compõem a biodiversidade que sustenta nossas

realidades e interdependências. Gênesis, 22:33, 16 de Dezembro de 2024

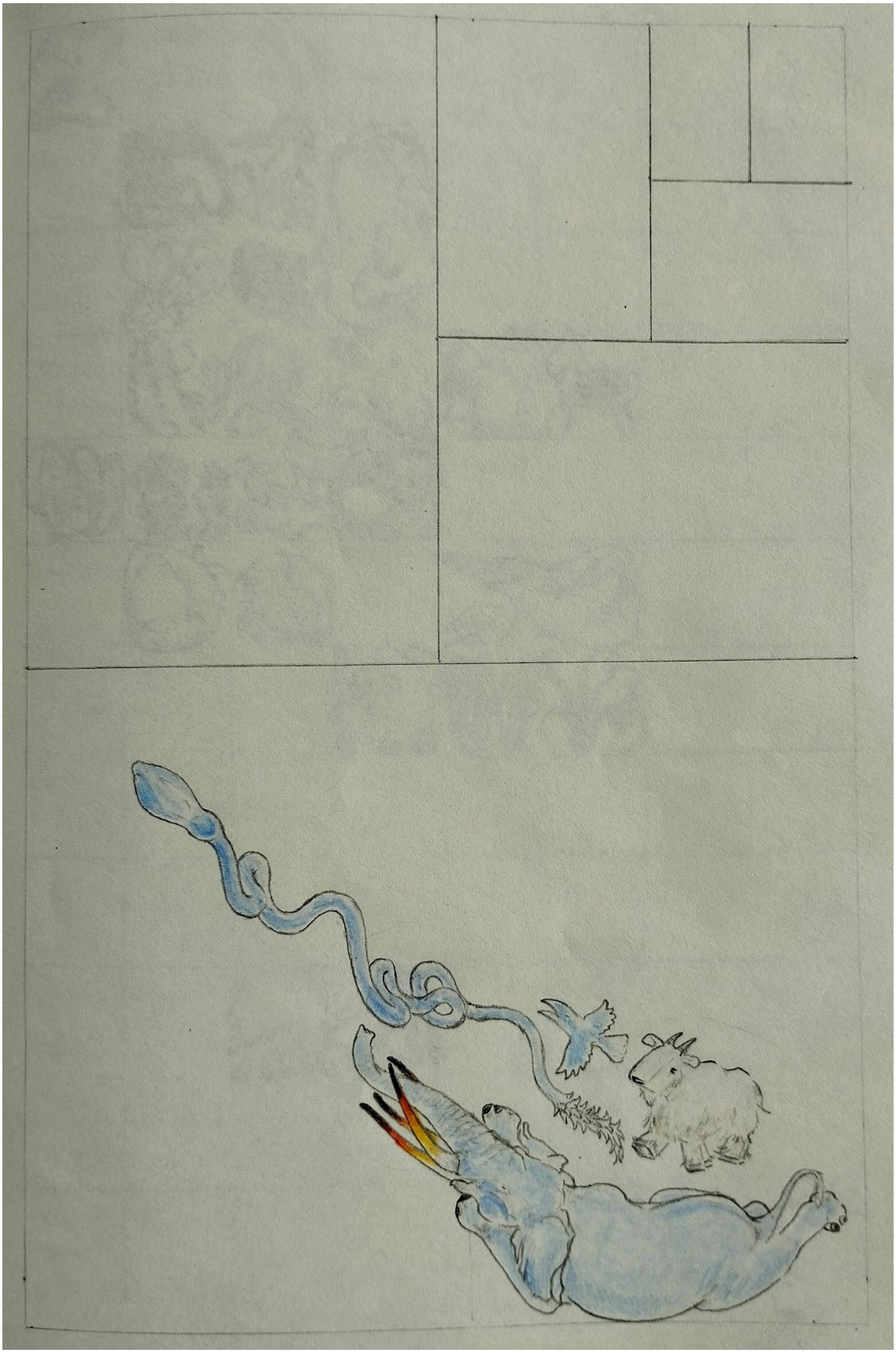

MURAIS

Wauinf
Symphya:

"[...] Mas mesmo assim é como se eu fosse só um espírito lá... Passando, mas não posso interagir."
- comentário sobre a experiência de estar no mato, conversa com Wesley maracujá - 09.03.25

1. camará-cinzento (Lantana canescens) 04.03.25

banho de tejo serve para dor de garganta, é só ferver uma colher no forno e depois engolir.

A criança nasce com cura daquilo que a mãe desejou comer durante a gravidez e não teve acesso.

Se uma galinha ficar sete anos sem por um ovo isso só pode significar uma coisa: a último foi um ovo de basilisco, o qual deve ser chocado por um sapo, durante também 7 anos.

um galo, quando velho, acaba se esquecendo do seu próprio sexo e acaba por parar de cantar e começa a por ovos; esses, se chocados por uma cobra ou um sapo dão origem a um basilisco

VELA
FERRO

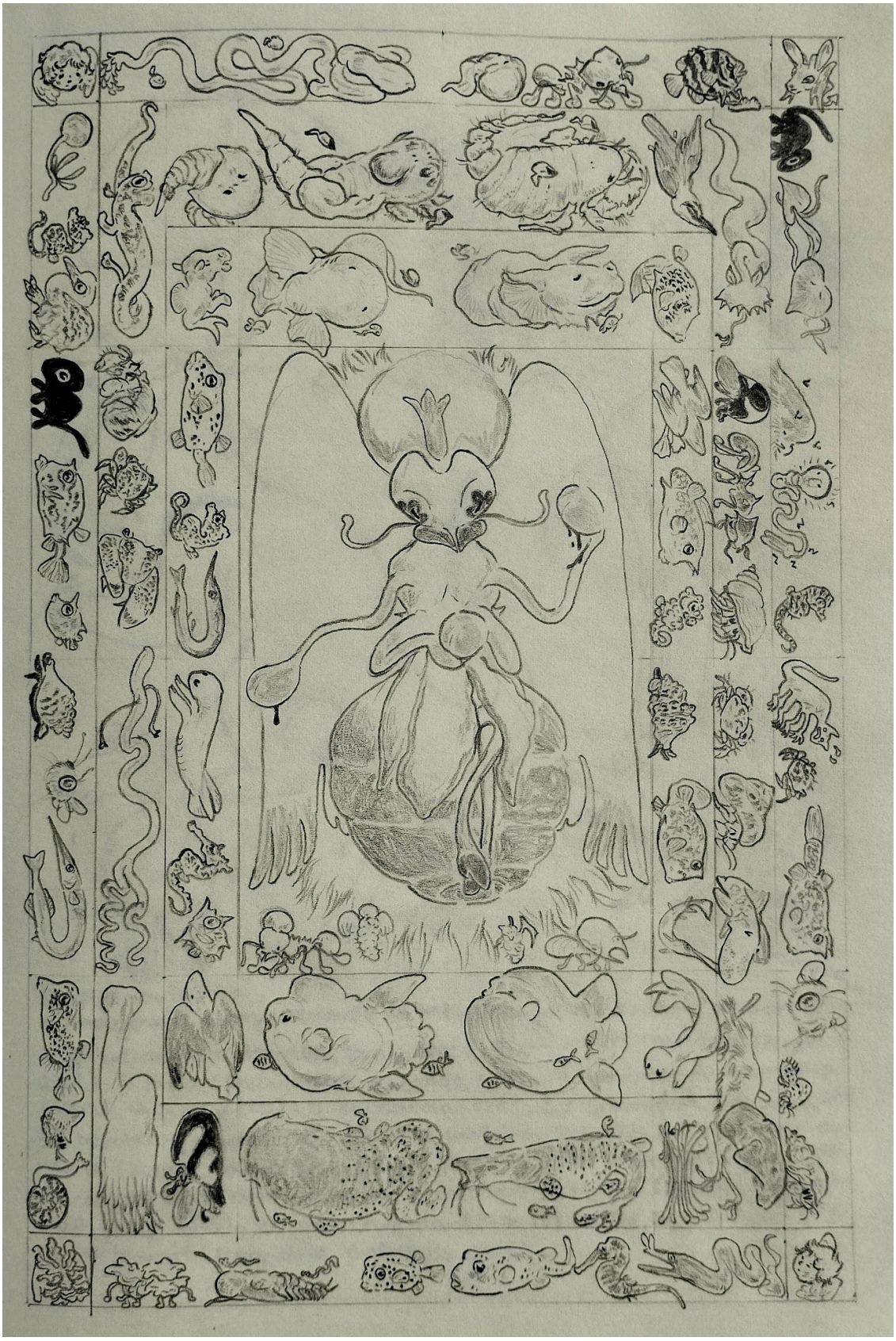

CERÂMICAS

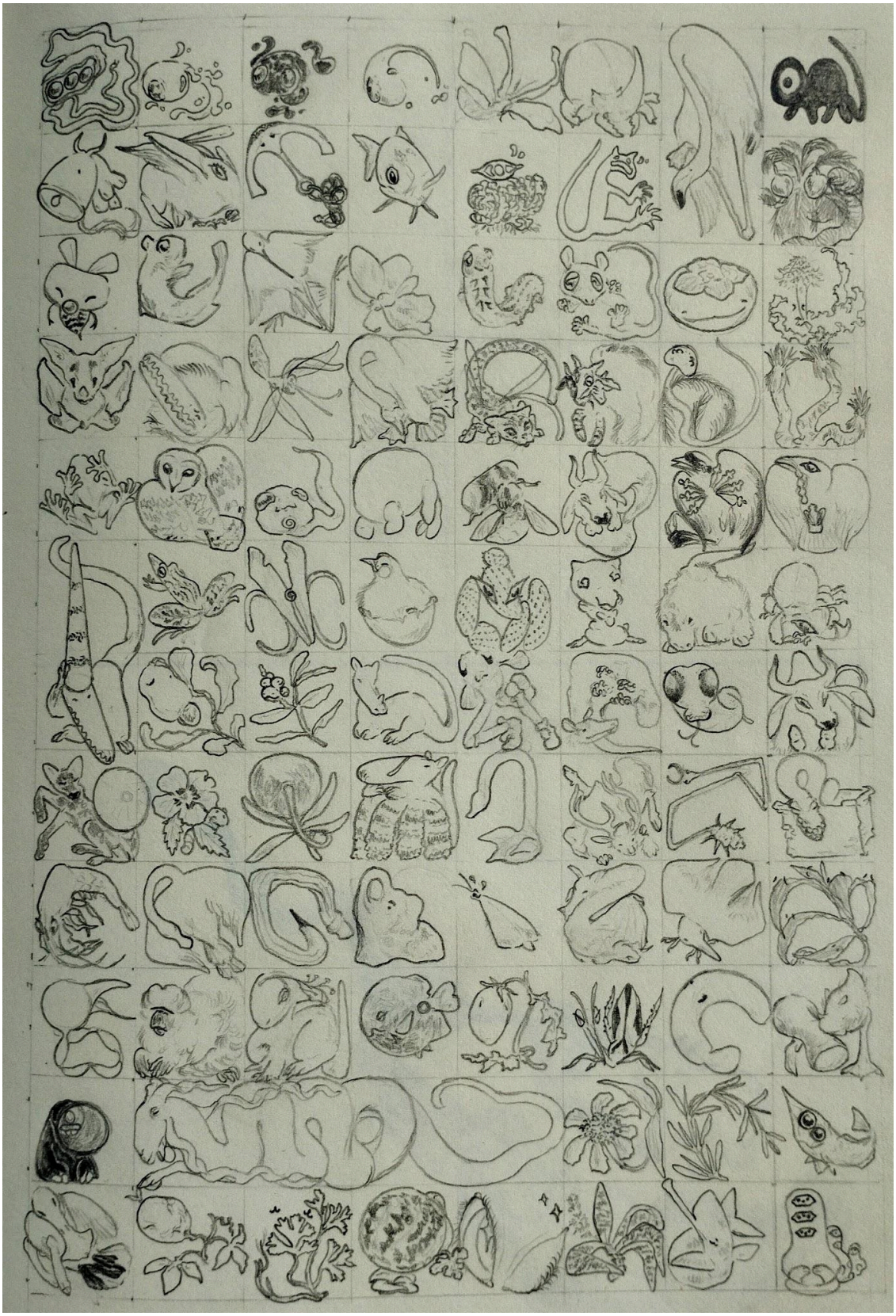

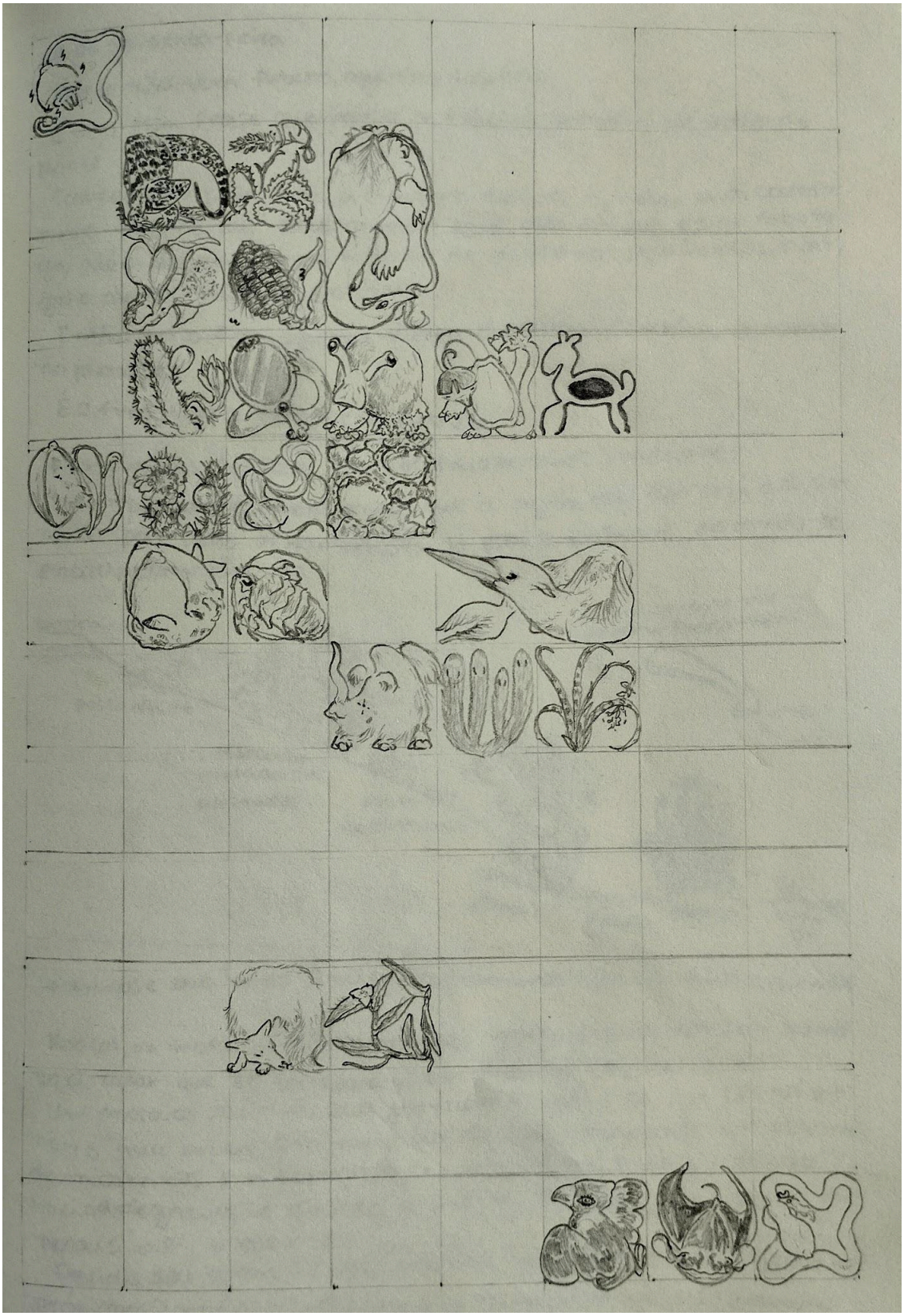

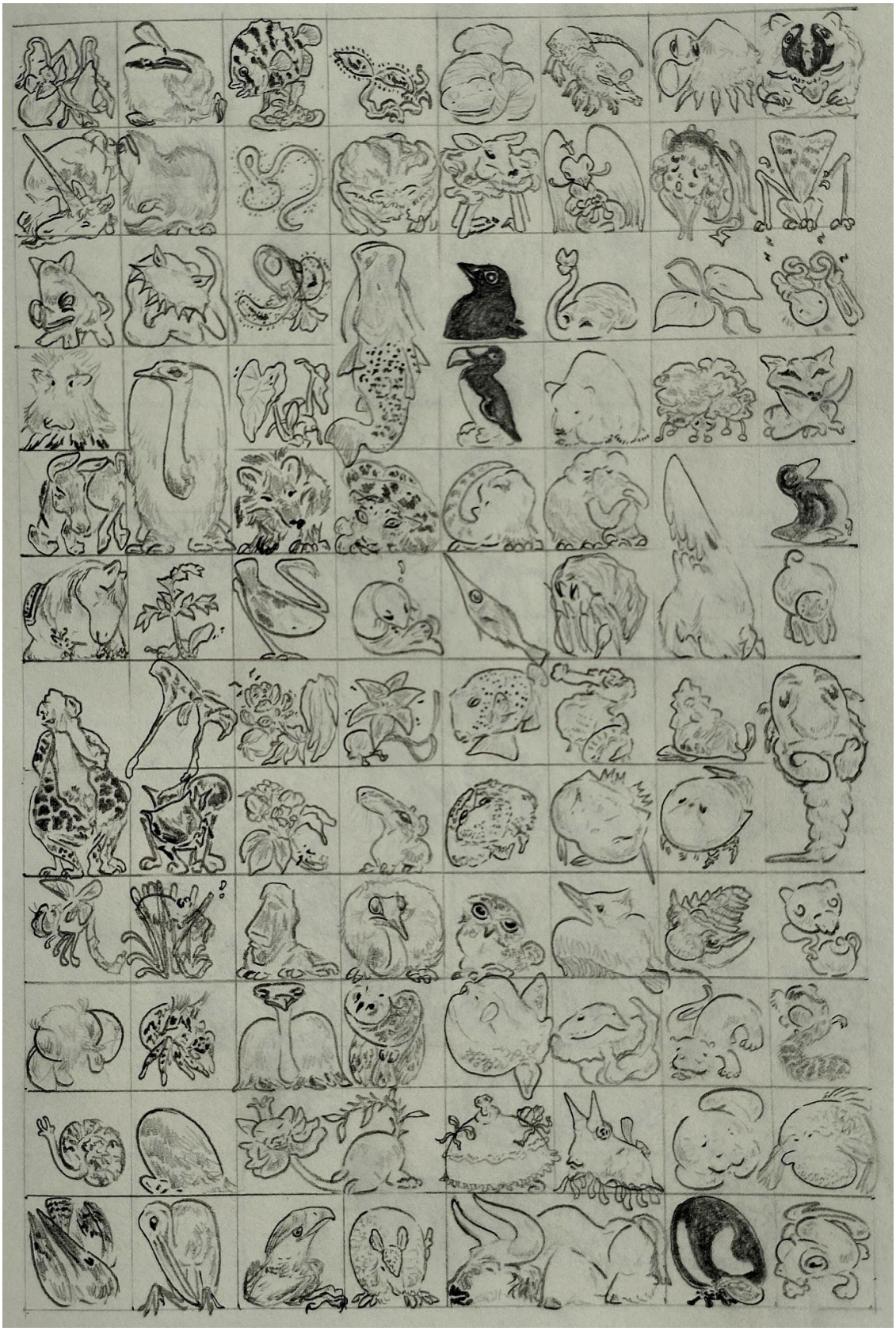

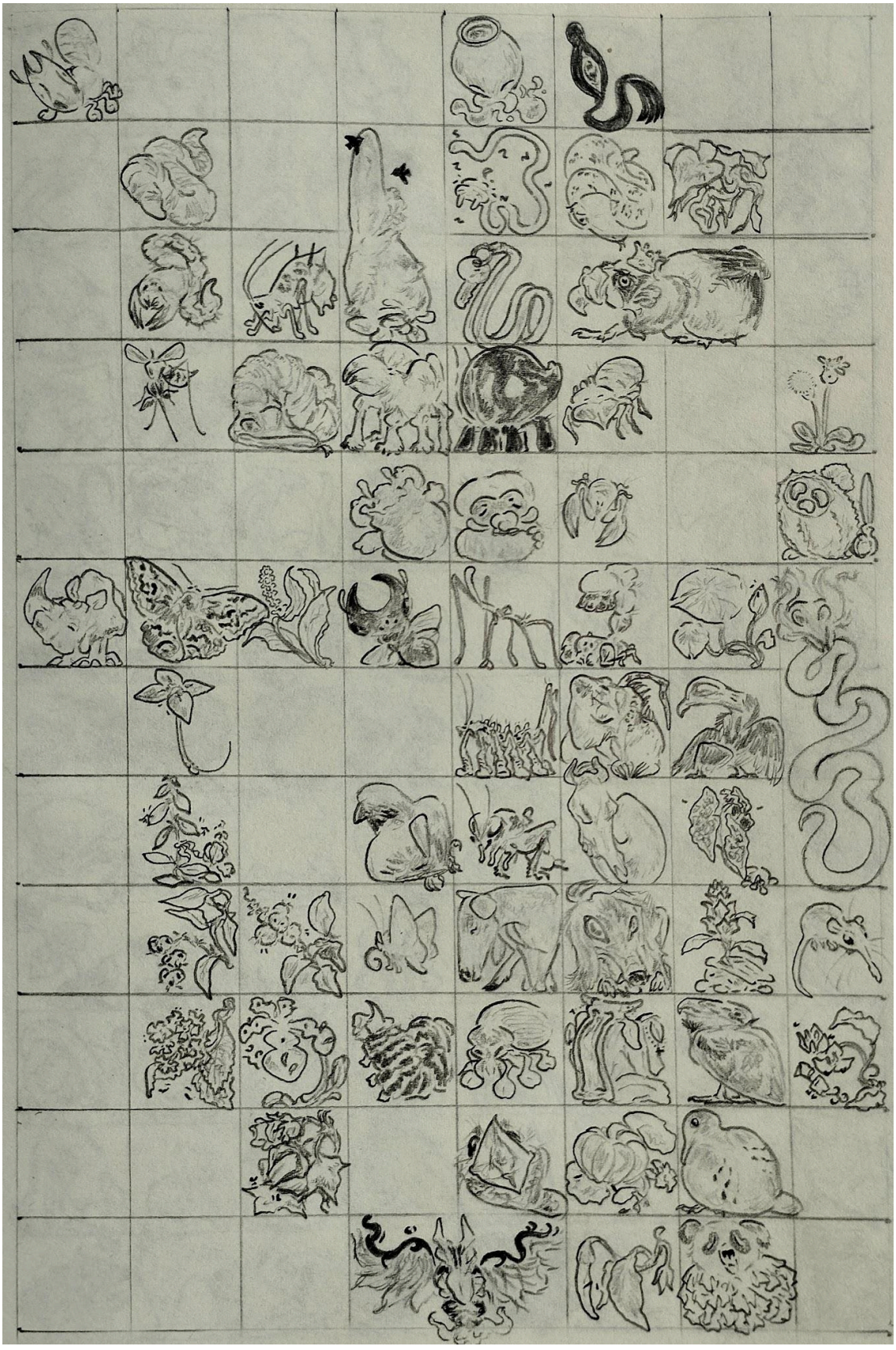

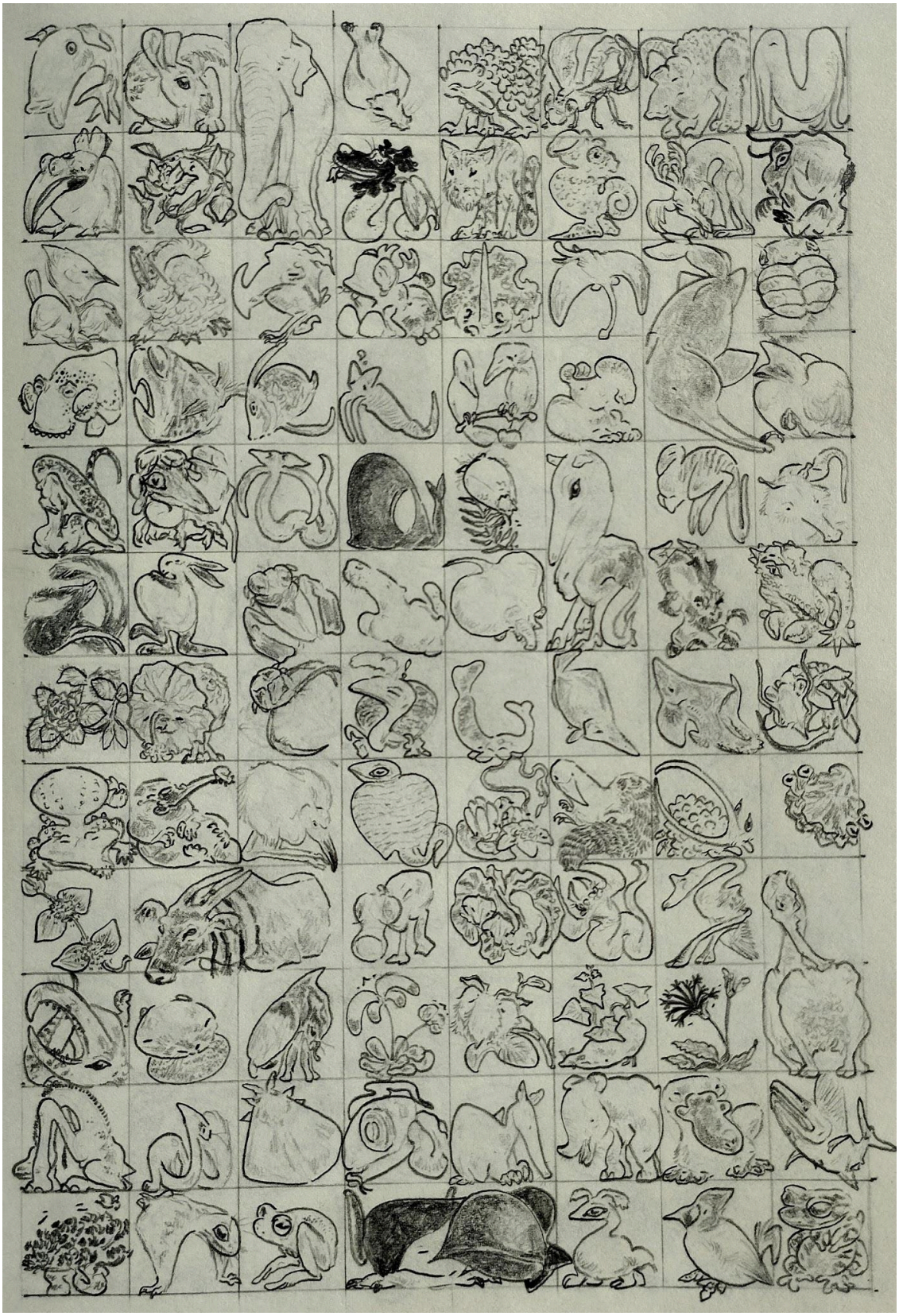

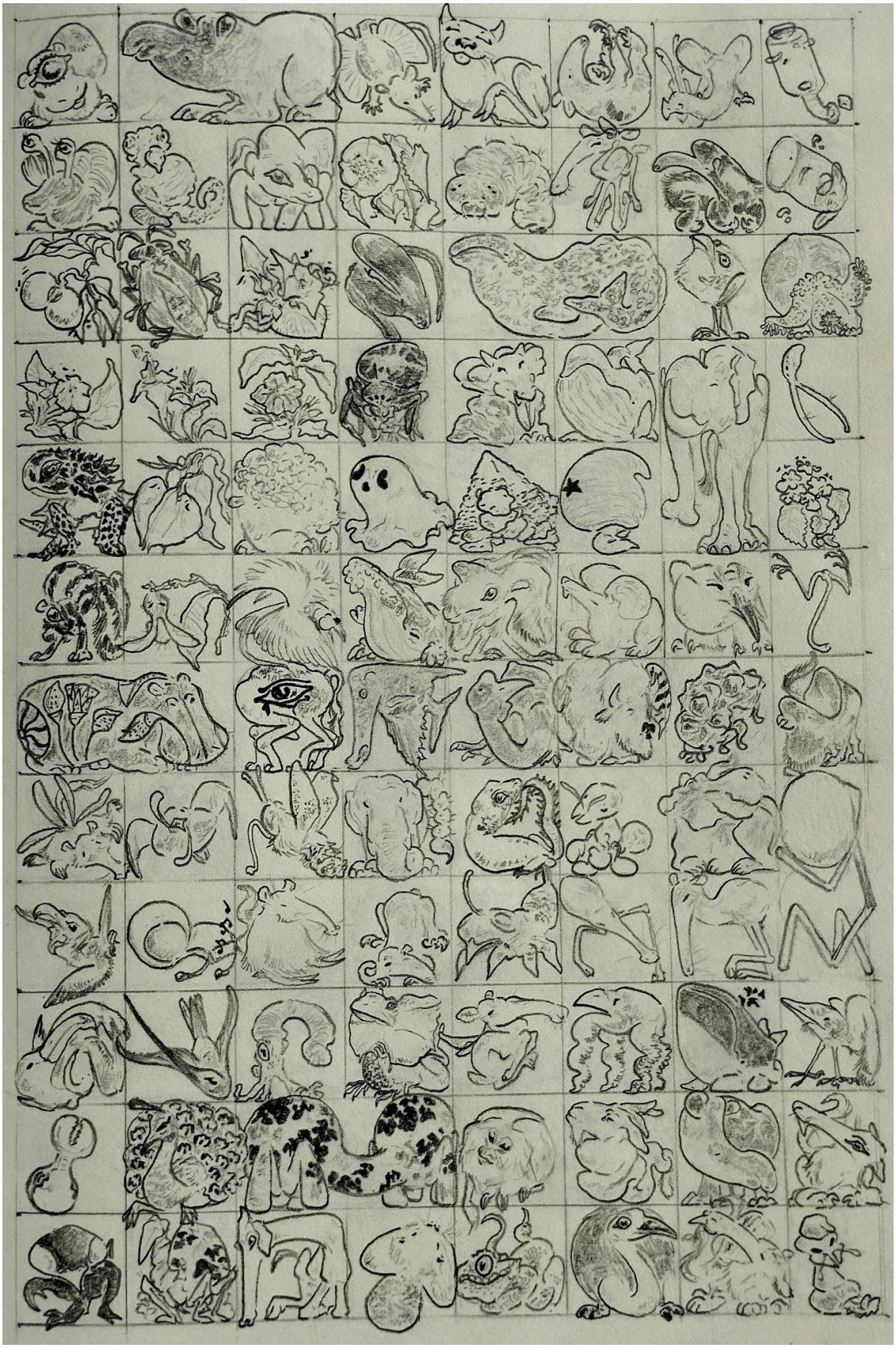

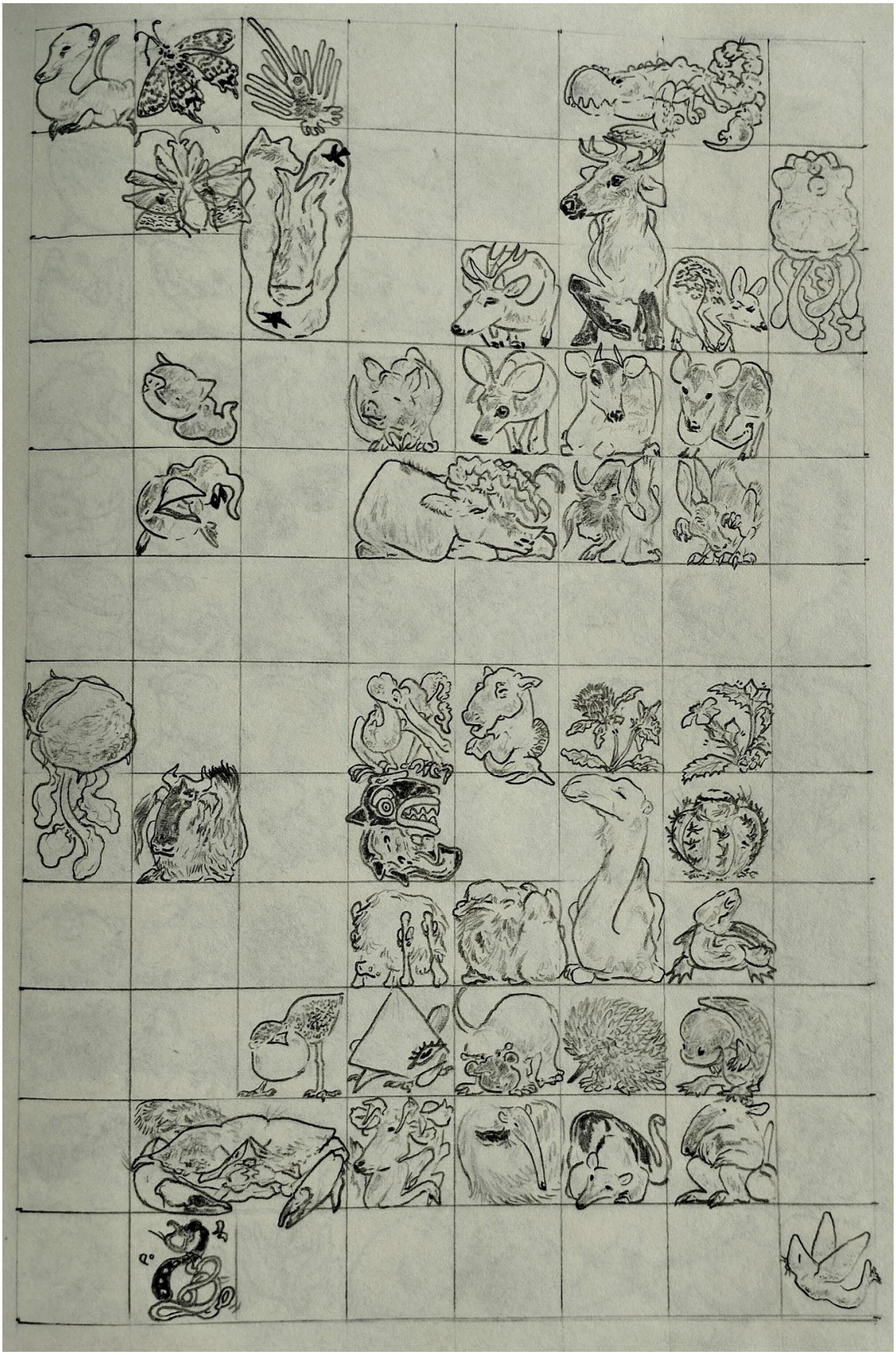

INSETOS

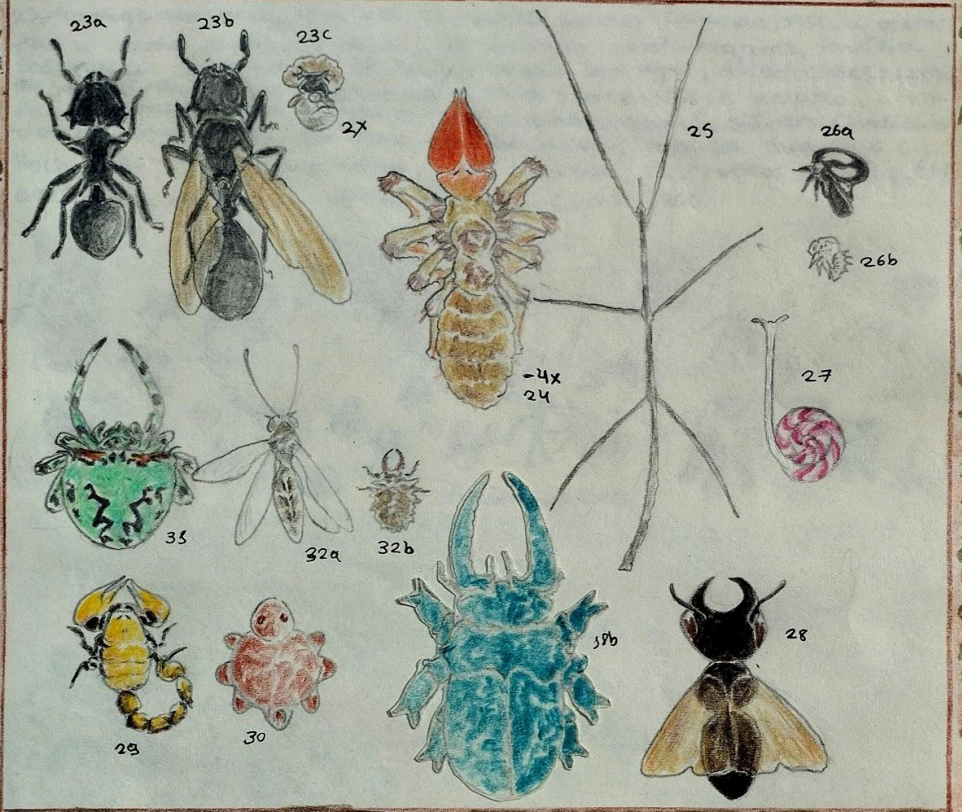

Species Invertebrata:

3. formiga-cortadeira, tribo Attini Smith, 1858, Dinastia Formicidae, a. rainha Matriarca Imaculada, b. soldado, c. operária, d. larva, e. chapéu de rainha alada, f. óculos de rainha alada, g. casado da rainha, h. coroa de flor umbeliforme da rainha; Cupins da terra, Gênero Syntermes Holmgren, 1909, Dinastia Termitidae, a. rainha soldado revolucionária do povo, b. soldado imaculado, c. Santo operário, d. larva, f. coroa da rainha, g. casado de folhas da rainha, e. princesa alada; 3. centopeia alada, família Scolopendridae; 4. escaravelho-azul, família Scarabaeidae Latreille, 1802; 5. besouro-rinoceronte, família Scarabaeidae Latreille, 1802; 6. abelha-doméstica, Apis mellifera Linnaeus, 1758; 7. mosca-doméstica, Musca domestica, Linnaeus, 1758; 8. mosca de fogo, família Muscidae Latreille, 1802; 9. formiga-andante, família Myrmeleontidae Latreille, 1802, a. forma adulta, b. larva; 10. Lagarta-do-Cuco, Gênero Tarcilia Elgonel, 2025; 11. solífugo, família Solifugae Sundevall; 12. escorpião-cobra, família Buthidae C. L. Koch, 1837; 13. soldado-gigante, Membracidae Rafinesque, 1815 família; 14. solífugo-preto, família Solifugae Sundevall; 15. minhoca-de-goma, Spp. nov.; 16. Cinocerus sanctus Fabricius, 1775; 17. mosquito, família Culicidae; 18. besouro-azul-gigante, família Polyphaga Emery, 1886, a. larva, b. adulto; 19. pirulito-voador, Spp. nov.; 20. mímico voar. insecta, Spp. nov.; 21. pseudo escorpião, Ordem Pseudoscorpiones Haeckel; 22. lapis, taxa incertae.

1a
1b
1c
1d
2X
2a
2b
2c
2d
2X
1e
1f
1g
1h
2f
2g
2e
3
6
4
5
7
8
12
11
9a
9b
10
13
14
15
16
17
18a
19
20
21
2X
22

23. formiga-tartaruga-gigante, Cephalotes atratus Linnaeus, 1758, a. operária, b. rainha alada, c. larva; 24. Solífugo-camelo-gigante, família Solifugae Sundevall; 25. Wattenwyliia ssp. nov., tribo Cladoxerini; 26. Soldadinho-mímico, Membracis mimica Walker, 1858; a. adulto, b. ninfa; 27. pirulito-caracol, spp. nov.; 28. abelha-gigante, Gênero Chalicodoma Lepeletier, 1841; 29. escorpião-herbívoro, família Buthidae C.L. Koch, 1837; 30. Aranha-mocho, taxa incertae; 31. Araneus oculata, Elyonel, 2025; 32. ulúlia, Gênero Ululoides Currie, 1900.

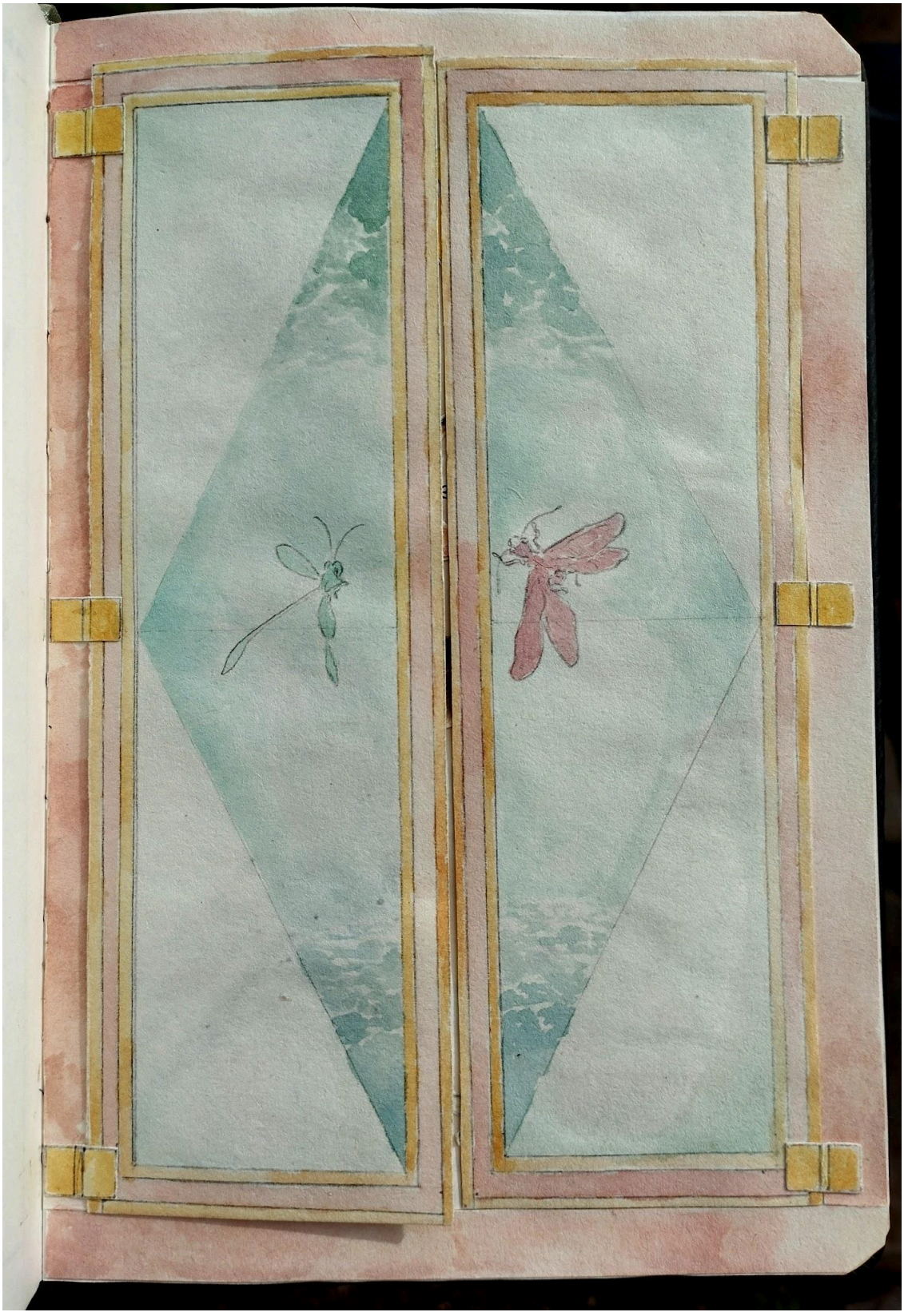

1
1.
1
2.
1
3.
1
4.1
1
4.2
1
5.
6.
1
1
7.
1
8.
1
9.
1
10.

ESQUEMAS BOTÂNICOS

1. Triplaris gardneriana Weed. (Polygonaceae)

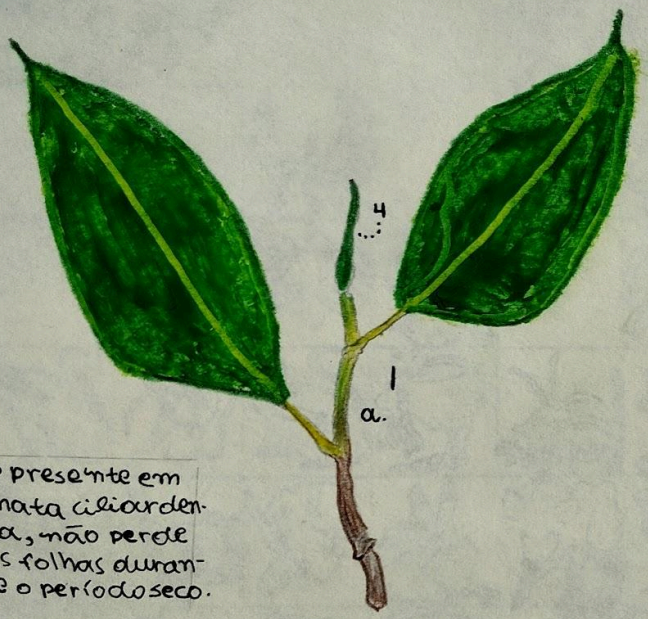

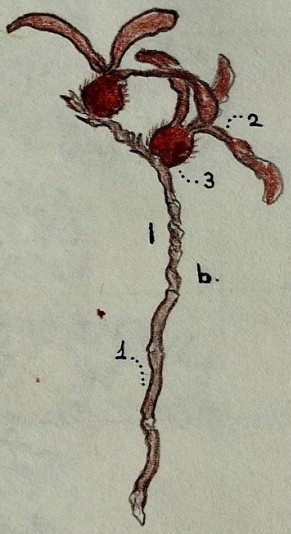

→ presente em mata ciliar densa, não perde as folhas durante o período seco.

a. parte vegetativa, 4. ápice caulinar com gema protegida; b. ramo da inflorescência com frutos, 1. ócrea, 2. fruto aclocado com cálice persistente, 3. fruto com muitos tricomas.

2. Wissadula caribaea (DC) Bovini. (Malvaceae)

a. caule com orgão vegetativos e reprodutivos, 1. superfície da planta coberta por tricomas, 2. flores amarelas ou brancas.
b. fruto com formato estrelado e operculado.
→ presente em ambientes com solo ácido, inclusive aqueles perturbados pela ação humana.

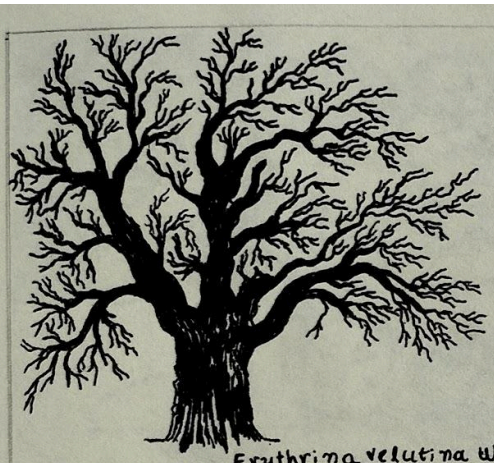

Erythrina velutina Willd.

Mimosa tenuiflora (Willd.) Poir.

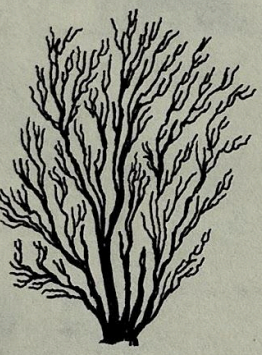

Croton blanchetianus Baill.

Cordia oncocalyx Allemão

Jatropha mollissima (Pohl) Baill.

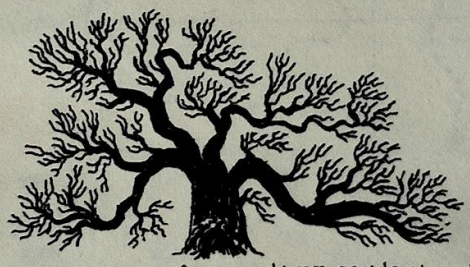

Anacardium occidentale L.

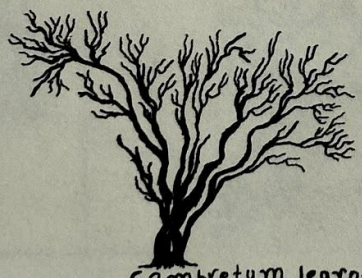

Combretum leprosum Mart.

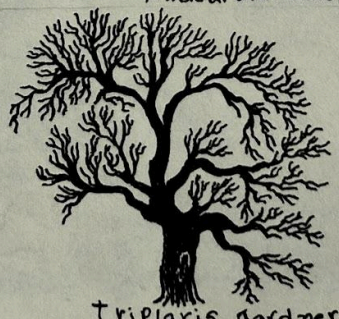

Triplaris gardneriana Wedd.

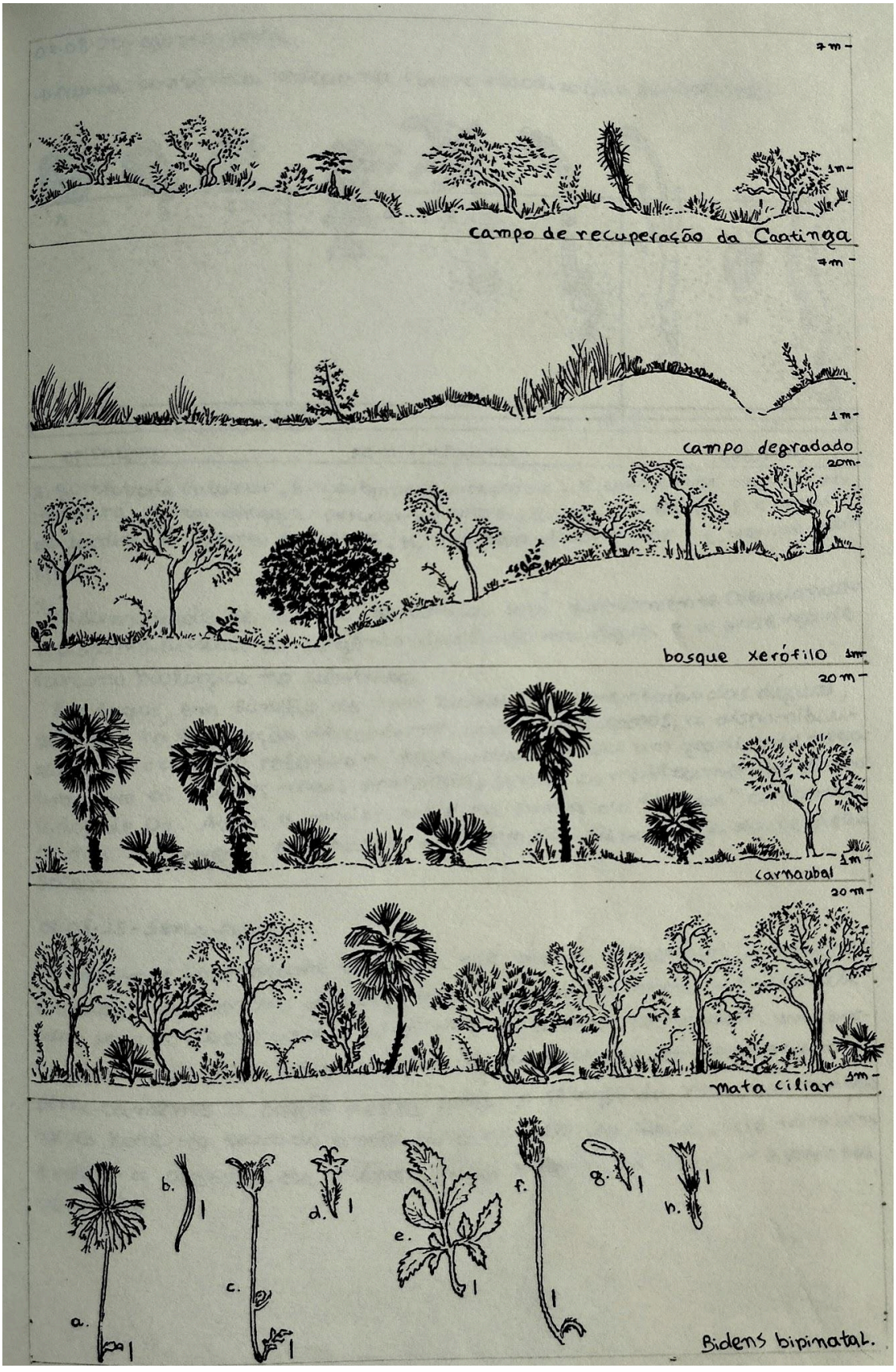
campo de recuperação da Caatinga
campo degradado
bosque xerófilo
carnaubal
mata ciliar
a.
b.
c.
d.
e.
f.
g.
h.
Bidens bipinatal.

INSELBERGIA

1. jaritataca í 2. camaleão-sapo 3. macaco-passarinho 4. Amorphopterys
5. papa-vento 6. ratinho-olas-rochas 7. lebre-oca-palha 8. codorna

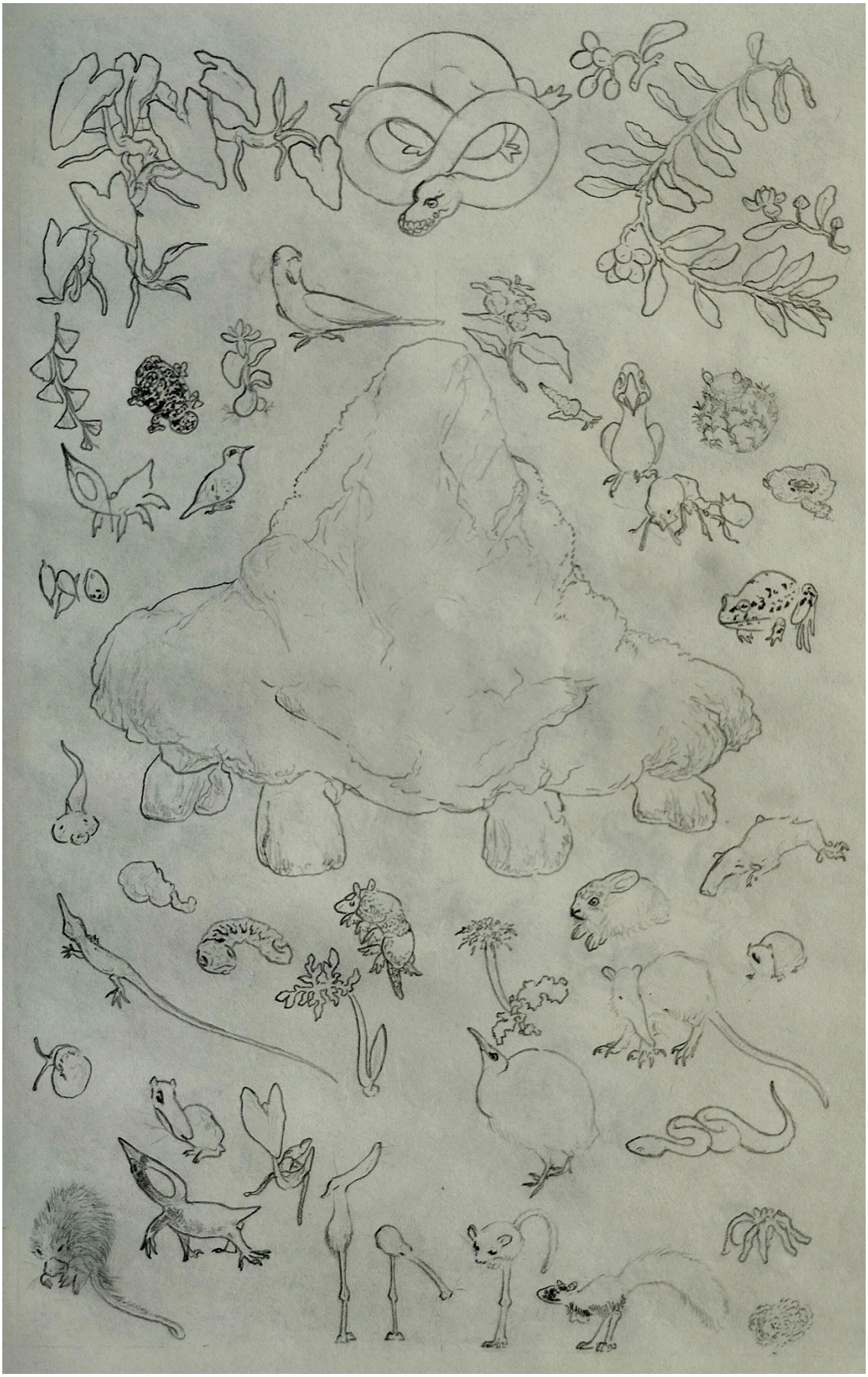

ISLAS

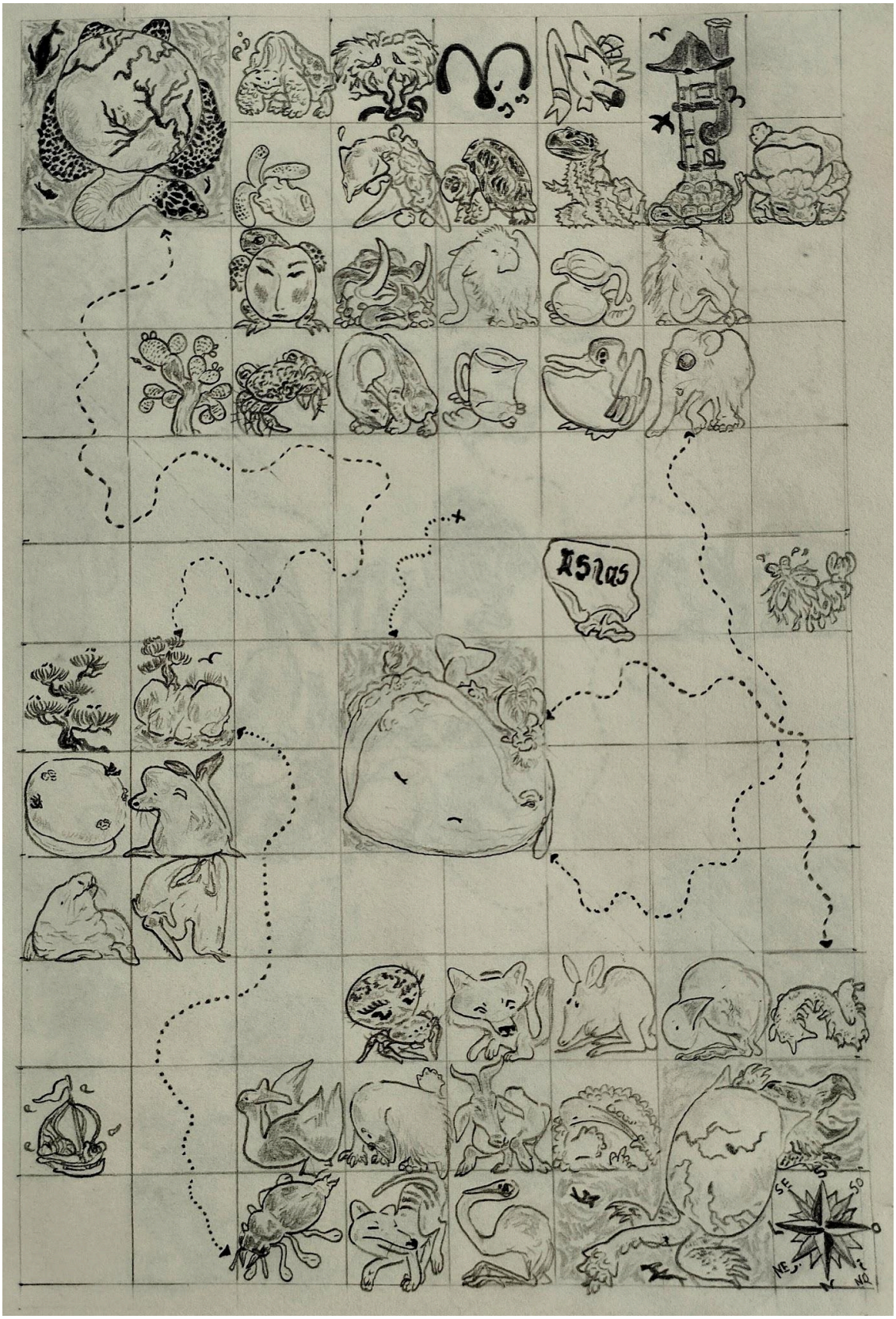
Asas
SE
SO
NE
NO

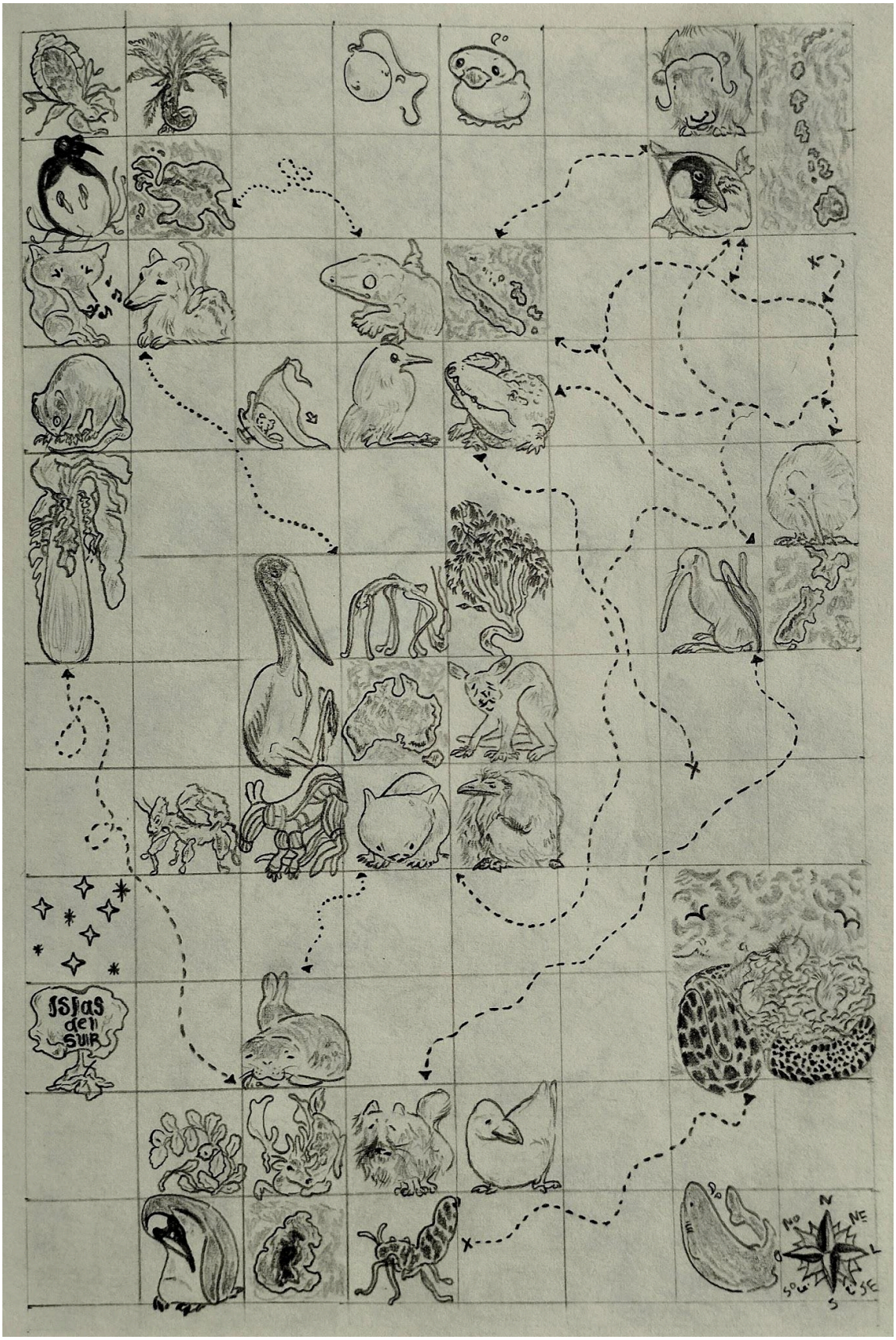
Islas del Sur
N
NE
L
SE
S
SO
O
NO

N
NO
NE
O
SO
SE
S

DINOSSAUROS

17.10.25 · sexta-feira

+16.10.25 - A violência contra dinossauros aumenta ao ponto de países como Portugal quererem banilos de vez.

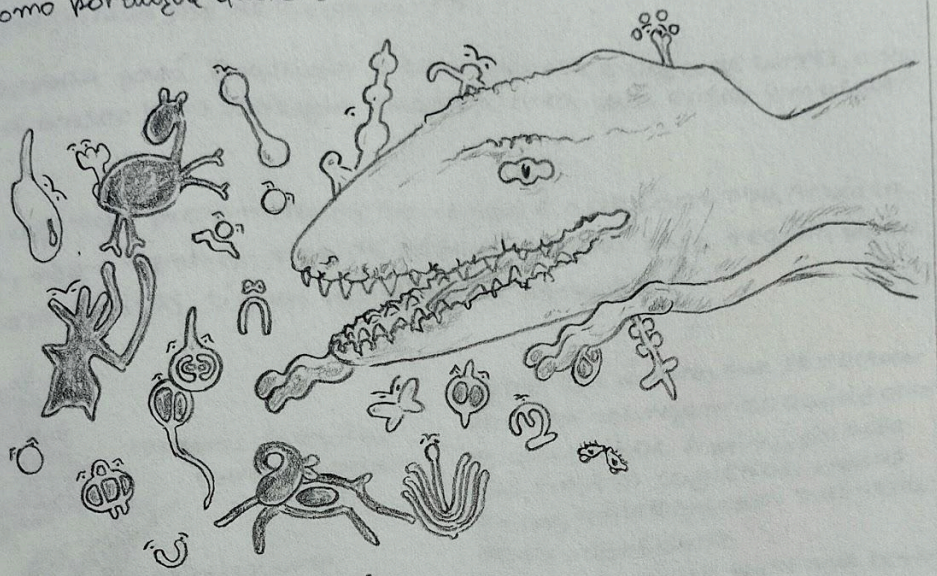

1. buffalo

2. elk

3. Antilocapra

+ Nos Estados Unidos, especialmente na fronteira com o Mexico, os dinossauros são vistos como pragas, elementos de terceiro mundo que devem ser eliminados, meras incorporações do passado

" Placas de "Proibido dinossauros" se espalham por todo mundo.

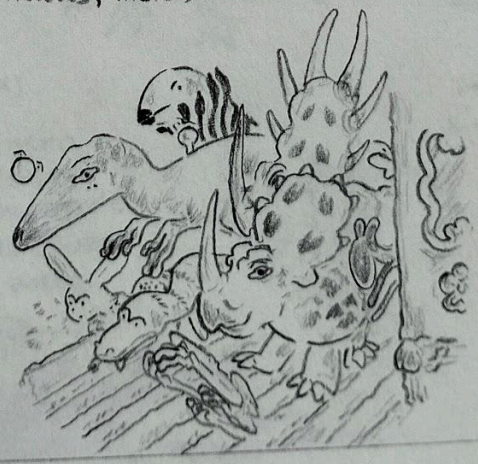

imagem 3. revolta dos dinossauros em um trem.

ARTEFATOS

24.10.25 - sexta-feira

+ estudo de artefatos com atribuições - misteriosas - ou não identificadas

- O melhor ponto para iniciar a discussão quanto artefatos é sem dúvidas a caixa de Sofia, responsável por resgatar alguns dos principais elementos do pré-impacto.

1. dore magia

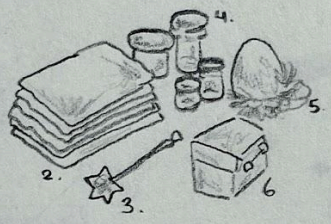

2. papeis dos origamis;
3. varinha mágica original;
4. doces em conserva;
5. ovo de Pascoa gigante;
6. sapo chocolate de casamento.

imagem 1. itens da caixa.

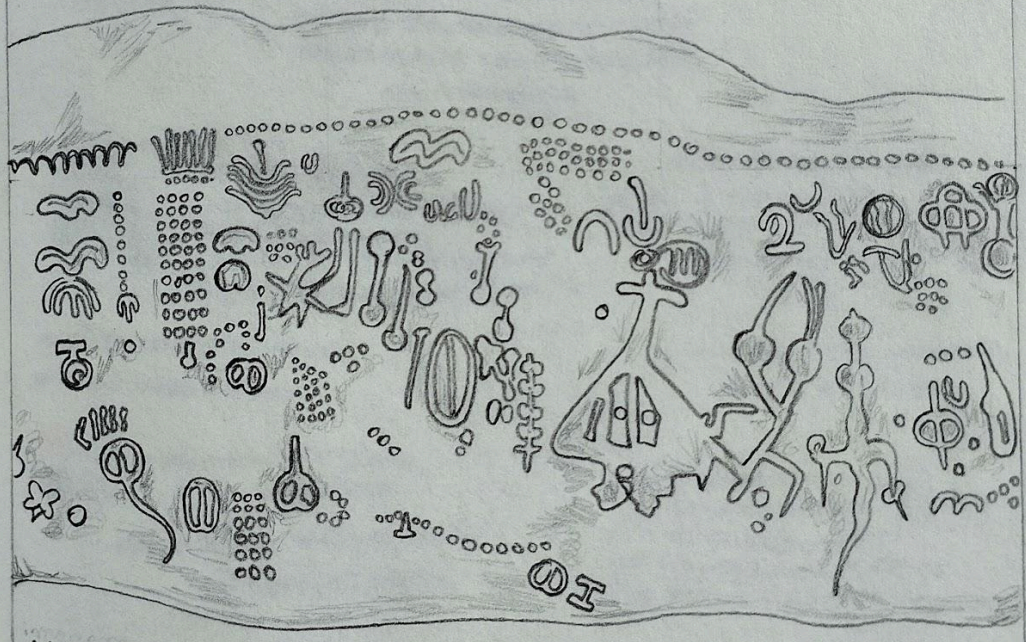

+ imagem 2. Pedra do Ingá - Itacoatiara -, localizada no município de Ingá - Paraíba

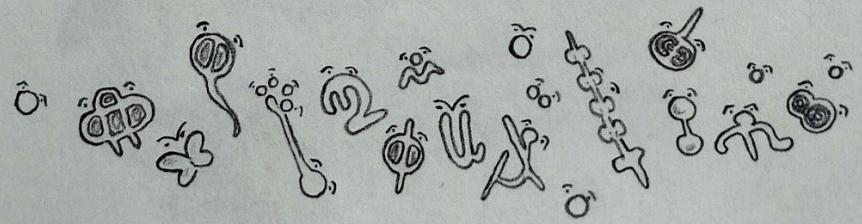

26.09.25 · sexta-feira

↳ conjunto de pinturas rupestres zoomórficas encontradas na serra da Capivara - PI.

→ possíveis associações das obras a animais conteporâneos de seus desenvolvimento: 1,3,4,6,10,14,15,16,21,25,28,29,30 - seres de casco e ocasionalmente com chifres, provovelmente eados, com uma leve margem para serem Paleolama sp. ou Hemiauchenia; 2,5,19 - seres com características do grupo cornívora, em especial felinos; 20,22,26 - seres rodentiformes; 7,8,23 - seres sem análogo claro; 12,13,19 - seres com forma de ema; 17 - ser com forma de macaco; 11,28 - seres com forma de tatu ou quati; 24,27 - seres com forma de lagarto

SINAIS

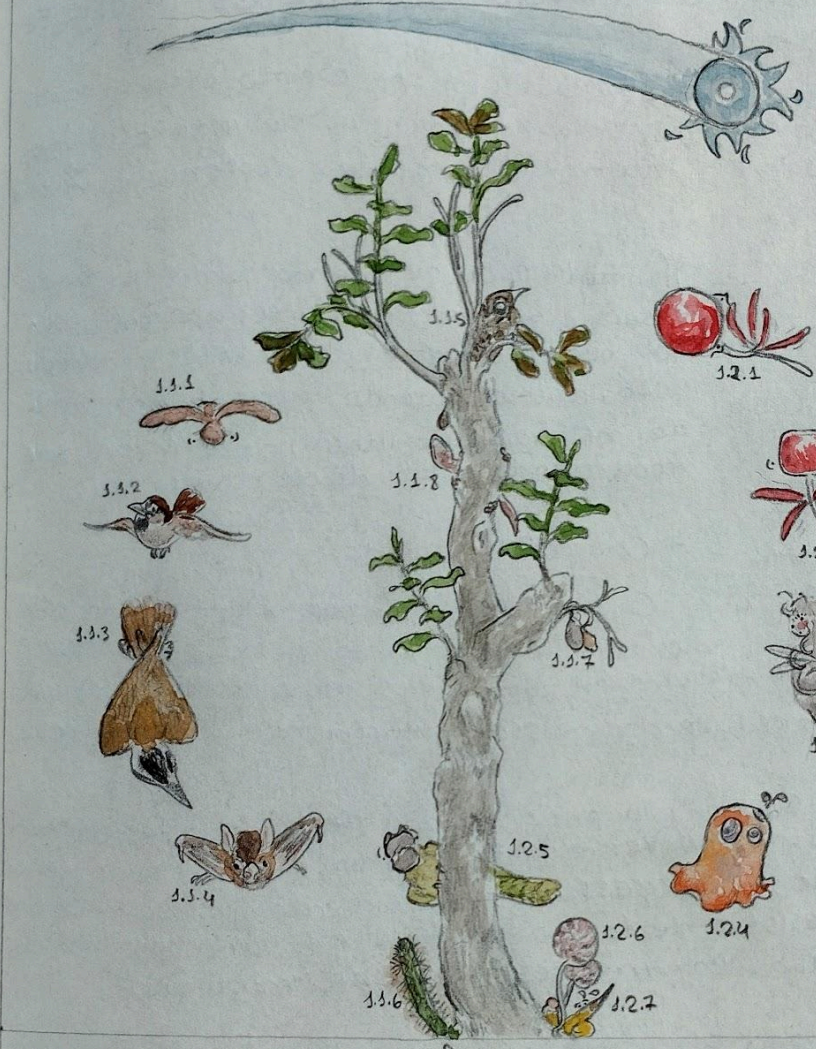

→ Dia 28 de Janeiro de 2026

- Todos os ponteiros apontam para o cometa.

A influência do cometa começa a mudar a estrutura terrestre antes mesmo do impacto, acima observamos alguns desses efeitos sob uma comunidade biológica semi urbanizada na Caatinga.

-1.1. Seres típicos ao longo do cajueiro, sob o laço esquerdo, 1. Pajeú, 2. parolal, 3. bem-te-vi, 4. morcego-frugívoro, baurau-xitã, 6. mandacaru, 7. casulo de Rothschildia, 8. briba.

-1.2. Os novos seres pré-impacto, 1. e 2. pirulito vocolor, 3. fada dos caracóis, 4. fantasmas, 5. cabeça-de-martelo, 6. pirulito da terra, 7. lápis-cobra.

EPÍLOGO

Lorem ipsum dolor sit amet, consectetur adipiscing elit, sed do eiusmod tempor incididunt

Lorem ipsum dolor sit amet, consectetur adipiscing elit, sed do eiusmod tempor incididunt ut labore et dolore magna aliqua. Ut enim ad minim veniam, quis nostrud exercitation ullamco laboris nisi ut aliquip ex ea commodo consequat. Duis aute irure dolor in reprehenderit in voluptate velit esse cillum dolore eu fugiat nulla pariatur. Excepteur sint occaecat cupidatat non proident, sunt in culpa qui officia deserunt mollit anim id est laborum